

DIPLOMA / KOMPLEX
IPARTANSZÉK 2020/21/2

KOMPLEX I JELENTKEZÉS

Az 1/2012. Dékáni utasítás a Komplex tantárgyak meghirdetésének rendjéről és a Dékáni Körlevél a Komplex tantárgyak meghirdetésének rendjéről szóló a 1/2012. Dékáni utasítás kiegészítésére szerint jelentkezés megnyitása: **2020. dec. 23. után**

A tanszéki honlapon elérhető kitöltött jelentkezési lap elküldésével tudtok jelentkezni.
A jelentkezési lapot a komplextervezes@gmail.com címre kell elküldeni **2021.01.08. péntek 12.00-ig!**

Az űrlapokat a jelentkezés megnyitásakor az alábbi linken tölthetitek le:
<http://www.ipar.bme.hu/index.php>
<http://www.ipar.bme.hu/tantargy.php?id=35>

TANTÁRGYFELELŐS

Bartók István DLA komplextervezes@gmail.com
Helfrich Szabolcs DLA komplextervezes@gmail.com

DIPLOMA JELENTKEZÉS

- építész konzulens felkérése
- diplomatervezés tantárgy felvétele a Neptunban

TANTÁRGYFELELŐS

Szécsi Zoltán DLA . szecsi.zoltan@mail.bme.hu

TÁJÉKOZTATÁS, KOMMUNIKÁCIÓ:

e-mail és TEAMS - csapatkód: **b3so2ci**

TANSZÉKI WEBOLDAL:

<http://www.ipar.bme.hu/>

Szeged Stúdió

UNIVERSITAS / MÁTRIX

SZEGED / UNIVERSITAS

Szeged egyetemi városi státusza több tízezer fiatal aktív jelenlétével járul hozzá a város mindennapjaihoz, lakosságának összetételéhez, szellemi-tudományos-kulturális életének kiteljesedéséhez.

A Szegedi Tudományegyetem napjainkban nem összefüggő egyetemi campust alkot, hanem az egyes Karok, az egyetem intézményei a város más-más pontjain, mozaik-szerű elrendezésben helyezkednek el. Mintegy behálózzák a várost. Az így létrejött mini-tudásközpontok városi szövetbe integrált hálózatának sajátos térbeli elrendeződése karakteres városépítészeti keretet ad az Egyetem működésének, egyúttal színesíti a város arculatát is.

nyitott egyetem

campus

mozaik

Az Egyetem épület-infrastruktúrája azonban – a közelmúlt jelentékeny fejlesztései ellenére is – mára elavultnak mondható. Középtávú megoldást kínálhat az a stratégia, hogy a mozaik-szerű elrendezés nyújtotta helyi értékekre alapozva új helyszíneken új épületekbe települnek az egyes Karok, megújult programokkal, és az ezekhez igazított térstruktúrával. Hosszútávú lehetőséget jelenthet ugyanakkor a délnyugati városrészben, Újszeged területén kiépítendő, sajátos „mátrixba” rendezett, új, integrált egyetemi campus kiépítése is, ami jótékonyan rendezhetné ennek a városrésznek a befeljeztlen építészeti karakterét is, új elemmel gazdagítva a városi mozaikot.

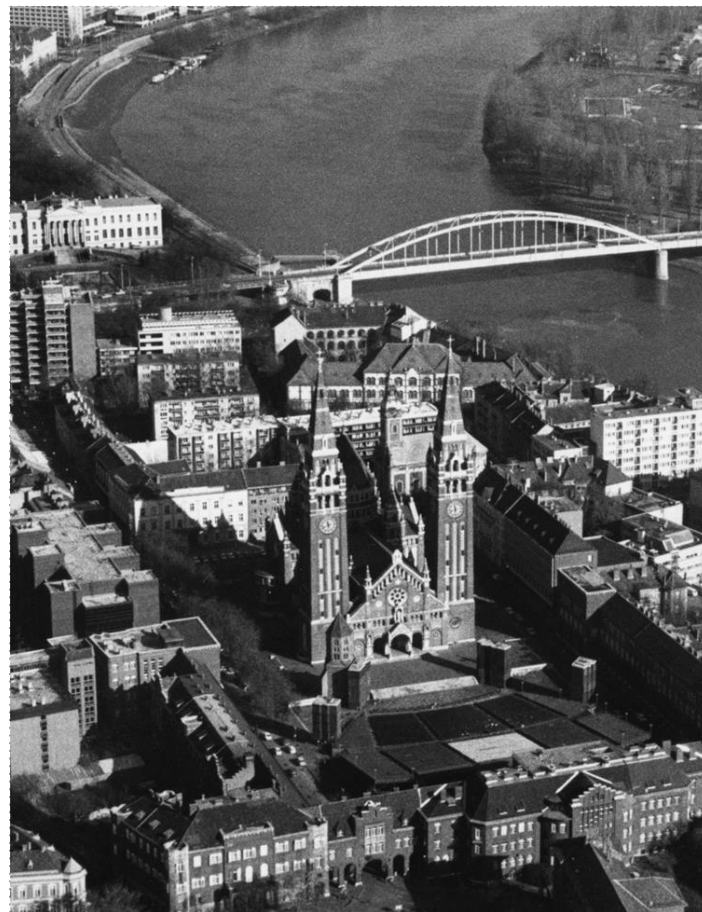

Szeged légifotó - 1989 - Fortepan

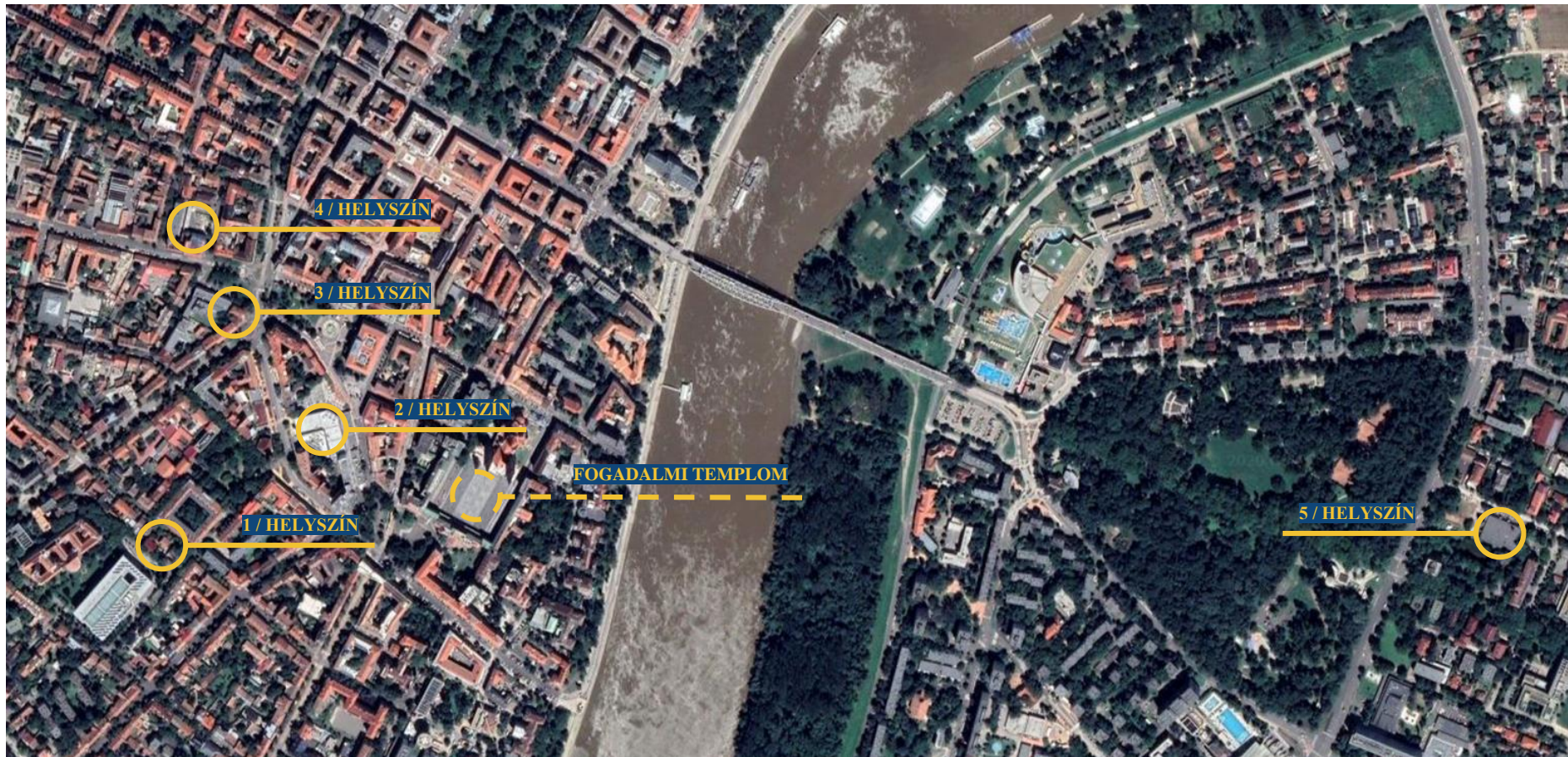

témák

- I. HALLGATÓI KÖZPONT / DIÁKÖNKORMÁNYZAT / EGYETEMI KOLLÉGIUM (a 2. sz. helyszínrre)
- II. EMBERTANI TANSZÉK / HALLGATÓI SZOLGÁLTATÓHÁZ / EGYETEMI KOLLÉGIUM (az 5. sz. helyszínrre)
- III. ÁSVÁNYTANI TANSZÉK (az 1. helyszínrre, alternatíva: a 2. sz. helyszínrre)
- IV. RÉGÉSZETI TANSZÉK (az 1. helyszínrre, alternatíva: a 2. sz. helyszínrre)
- V. A GAZDASÁGTUDOMÁNYI TANSZÉK BŐVÍTÉSE (a 4. sz. helyszínrre)
- VI. BARTÓK BÉLA MŰVÉSZETI KAR / ZENEMŰVÉSZETI FAKULTÁS / VÁROSI KONCERTTEREM (a 3. sz.)
- VII. MÉDIA TANSZÉK (az 1. helyszínrre, alternatíva no.1_a 2. sz. helyszínrre, alternatíva no.2_a 3. sz. helyszínrre)

A fenti Tanszékek majd' mindegyikének alapelve, hogy a „nyitott egyetemként” képzelik el a működésüket. Tevékenységük négy alappillérre támaszkodik.

- OKTATÁS
- KUTATÁS / DOKTORI ISKOLÁK / SZAKMAI ÉS TUDOMÁNYOS KAPCSOLATTARTÁS
- RAKTÁROZÁS, FELDOLGOZÁS, RENDSZEREZÉS
- BEMUTATÁS

Az egyetemi intézményekkel szemben támasztott állandó és általános (zárt) oktatási-kutatási tevékenységeken túlmenően tehát a rendelkezésükre boesátott és a szakértelmükre bízott, tárgyi természetű lelet- és emlékanyag, és egyéb tudományos dokumentumok rendszerezése, szakszerű feldolgozása és tárolása is feladataik között szerepel, csakúgy, mint azok legalább részbeni közkinccsé tétele, kiállítás szerű bemutatása. Így kívánják megszólítani a város és a régió tudás és tanulás iránt érdeklődő egyénjeit és közösségeit. Nem csupán saját tudományterületük bázisát szélesítik mindezzel, hanem nemes közművelődési és kulturális missziót is betöltenek a város életében.



Szegedi Tudományegyetem és a Fogadalmi templom

1. A HONVÉD TÉR / VOLT LAKTANYAÉPÜLET / ADY TÉR / KLEBELSBERG KÖNYVTAR ZÓNÁJA

2. A SZEGED NAGYÁRUHÁZ TELKE (TISZA LAJOS KRT / JÓKAI U.)
3. KIS DUGONICS TÉR / DÁNI UTCA („TESCO-EXPRESS”)
4. DÁNI UTCA / BELVÁROSI PARKOLÓ
5. (BELVÁROSI HÍD – ERZSÉBET LIGET) FŐ FASOR / BAL FASOR / TEMESVÁRI ÚT TÖMBJE
6. RÉGI-ÚJ DÉLI ÖSSZEKÖTŐ HÍD ÉS KÖRGYŰRŰ DÉLNYUGATI SZAKASZA / ÚJSZEGEDI CAMPUS



Google Maps, Google Streetview

1. A HONVÉD TÉR / VOLT LAKTANYAÉPÜLET / ADY TÉR / KLEBELSBERG KÖNYVTÁR ZÓNÁJA

2. A SZEGED NAGYÁRUHÁZ TELKE (TISZA LAJOS KRT / JÓKAI U.)

3. KIS DUGONICS TÉR / DÁNI UTCA („TESCO-EXPRESS”)

4. DÁNI UTCA / BELVÁROSI PARKOLÓ

5. (BELVÁROSI HÍD – ERZSÉBET LIGET) FŐ FASOR / BAL FASOR / TEMESVÁRI ÚT TÖMBJE

6. RÉGI-ÚJ DÉLI ÖSSZEKÖTŐ HÍD ÉS KÖRGYŰRŰ DÉLNYUGATI SZAKASZA / ÚJSZEGEDI CAMPUS



Google Maps, Google Streetview

1. A HONVÉD TÉR / VOLT LAKTANYAÉPÜLET / ADY TÉR / KLEBELSBERG KÖNYVTÁR ZÓNÁJA
2. A SZEGED NAGYÁRUHÁZ TELKE (TISZA LAJOS KRT / JÓKAI U.)
- 3. KIS DUGONICS TÉR / DÁNI UTCA („TESCO-EXPRESS”)**
4. DÁNI UTCA / BELVÁROSI PARKOLÓ
5. (BELVÁROSI HÍD – ERZSÉBET LIGET) FŐ FASOR / BAL FASOR / TEMESVÁRI ÚT TÖMBJE
6. RÉGI-ÚJ DÉLI ÖSSZEKÖTŐ HÍD ÉS KÖRGYŰRŰ DÉLNYUGATI SZAKASZA / ÚJSZEGEDI CAMPUS



Google Maps, Google Streetview

1. A HONVÉD TÉR / VOLT LAKTANYAÉPÜLET / ADY TÉR / KLEBELSBERG KÖNYVTÁR ZÓNÁJA
2. A SZEGED NAGYÁRUHÁZ TELKE (TISZA LAJOS KRT / JÓKAI U.)
3. KIS DUGONICS TÉR / DÁNI UTCA („TESCO-EXPRESS”)

4. DÁNI UTCA / BELVÁROSI PARKOLO

5. (BELVÁROSI HÍD – ERZSÉBET LIGET) FŐ FASOR / BAL FASOR / TEMESVÁRI ÚT TÖMBJE
6. RÉGI-ÚJ DÉLI ÖSSZEKÖTŐ HÍD ÉS KÖRGYŰRŰ DÉLNYUGATI SZAKASZA / ÚJSZEGEDI CAMPUS

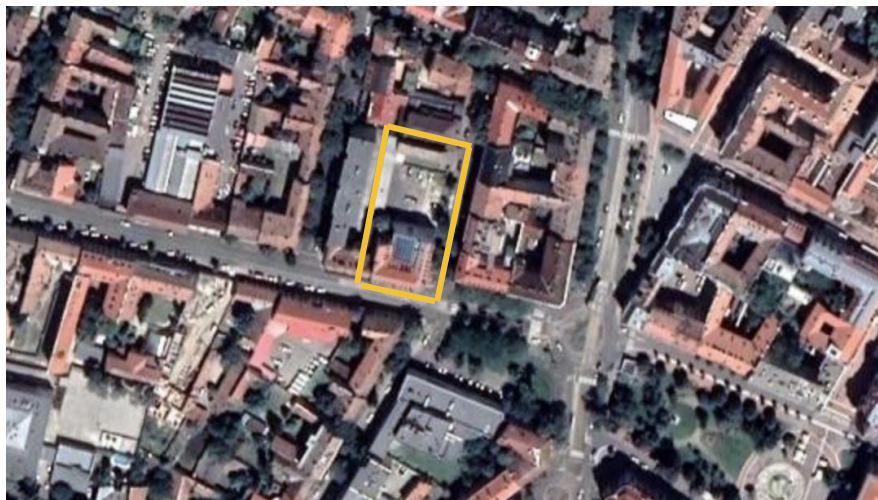

Google Maps, Google Streetview

1. A HONVÉD TÉR / VOLT LAKTANYAÉPÜLET / ADY TÉR / KLEBELSBERG KÖNYVTÁR ZÓNÁJA
2. A SZEGED NAGYÁRUHÁZ TELKE (TISZA LAJOS KRT / JÓKAI U.)
3. KIS DUGONICS TÉR / DÁNI UTCA („TESCO-EXPRESS”)
4. DÁNI UTCA / BELVÁROSI PARKOLÓ
- 5. (BELVÁROSI HÍD – ERZSÉBET LIGET) FŐ FASOR / BAL FASOR / TEMESVARI ÚT TÖMBJE**
6. RÉGI-ÚJ DÉLI ÖSSZEKÖTŐ HÍD ÉS KÖRGYŰRŰ DÉLNYUGATI SZAKASZA / ÚJSZEGEDI CAMPUS

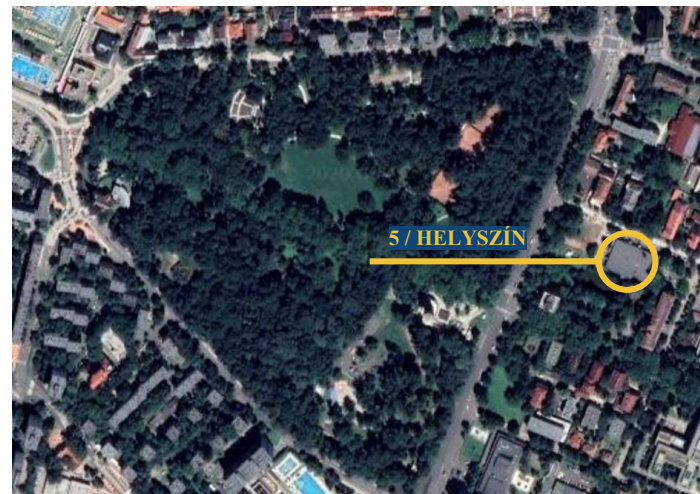
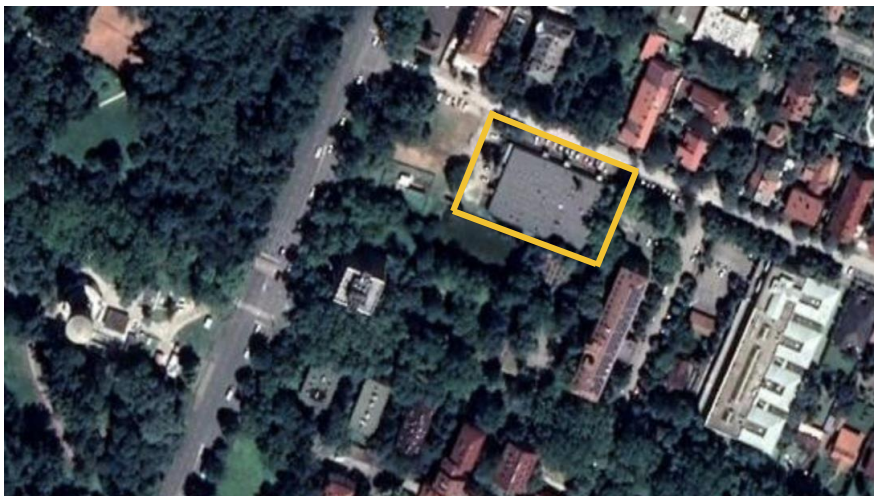

Google Maps, Google Streetview

1. A HONVÉD TÉR / VOLT LAKTANYAÉPÜLET / ADY TÉR / KLEBELSBERG KÖNYVTÁR ZÓNÁJA
2. A SZEGED NAGYÁRUHÁZ TELKE (TISZA LAJOS KRT / JÓKAI U.)
3. KIS DUGONICS TÉR / DÁNI UTCA („TESCO-EXPRESS”)
4. DÁNI UTCA / BELVÁROSI PARKOLÓ
5. (BELVÁROSI HÍD – ERZSÉBET LIGET) FŐ FASOR / BAL FASOR / TEMESVÁRI ÚT TÖMBJE

6. REGI-ÚJ DÉLI ÖSSZEKÖTŐ HÍD ÉS KÖRGYÜRÜ DÉLNYUGATI SZAKASZA / ÚJSZEGEDI CAMPUS

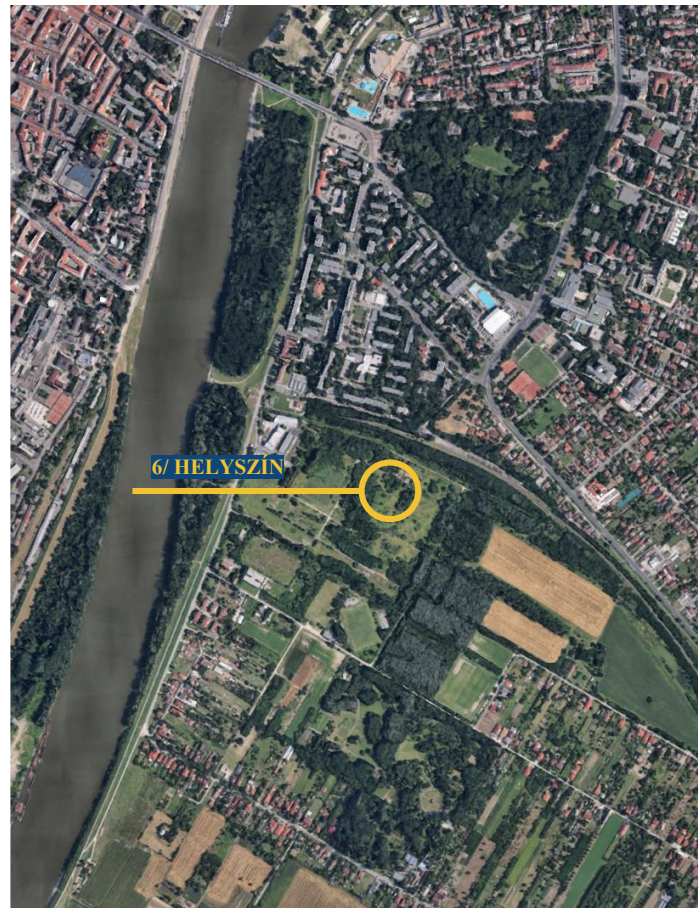

Google Maps

INSECTARIUM

SZEGED / INSECTARIUM

Az universitas témák mellett egy specifikus Szegedi téma is adott: az önálló intézményként megvalósuló Insectarium oktató-kutató központ tervezése. Az intézmény célja: oktatás, kutatás, kutatási tevékenység bemutatása, természetvédelmi gyakorlatban való részvétel, szemléletformálás.

“Világszerte, így hazánkban is egyre nagyobb problémákat okoz a rovarok fajszaámának és egyedszaámának drasztikus csökkenése, a rovarközösségek átalakulása. Küldetésünk, hogy a természeti környezetért felelősséget érző embereknek felhívjuk a figyelmét az ezzel kapcsolatos jelenségekre, és tájékoztassuk őket a cselekvési lehetőségekről.”

/Szegedi Tudományegyetem, Ökológiai Tanszék/

A Szegedi Tudományegyetem már régóta tervezi egy kutatóközpont létesítését a Szeged déli részén található - szintén egyetemi gondozásban álló - Fűvészert mellett. A helyszín távol esik Szeged centrumától, de az egykori, lebombázott déli híd felépítésével létrejöhet egy körgyűrű, ami bekapcsolja a “véráramba” a területet.

A téma feldolgozásában a Szegedi Tudományegyetem, Ökológiai Tanszéke nyújt segítséget.

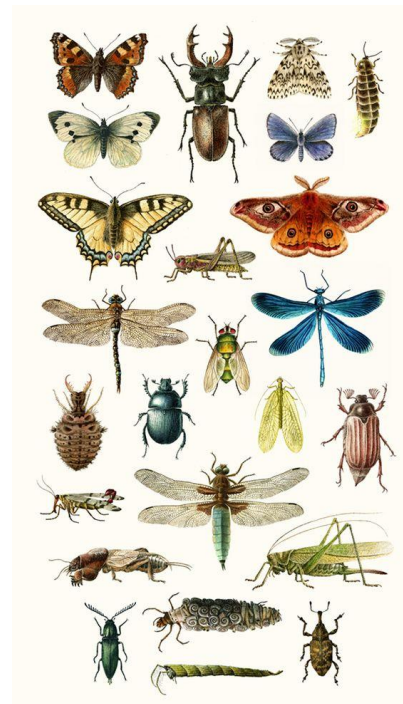
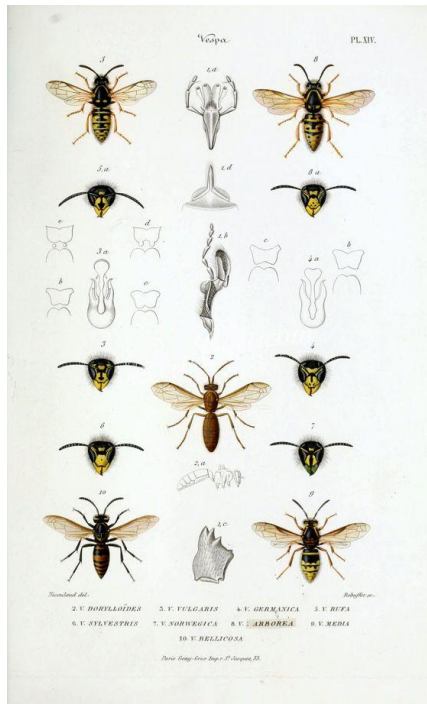



RÉGI-ÚJMÉD

tervezési terület 1.

tervezési terület 2.





JAVASLATTÉTEL CÉLJA

A feladat kiemelt célja az egyetemi igények összefűzése a helyszíni adottságokkal, különös tekintettel a már most is értékes Fűvészkerttel. A kutatási és oktatási célokon túl kiemelt szempont a vidékfejlesztési szándék is, hiszen hasonló létesítmény jelenleg csak Budapesten található.

Javasolt tervezési objektumok:

kutató és oktató központ (előadók, kutató terek, bemutató terek),

rovarhang terem

rovarsimogató

kinetikus rovarrobotok

méhsejt mászófal

szabadtéri óriásszobrok

lepke- és méhbarát kert

Az épülethez szorosan tartozik a természet a kert, így annak kialakítása és belakása, kapcsolata az épülettel, kiemelten fontos.

Elvárás, hogy a javaslatot a hallgatók úgy fogalmazzák meg, hogy a projekt katalizátor jellege - a helyszínen, az egyetem számára és Szeged város életében - egyértelműen tetten érhető legyen.



Kuhen Malvezzi - Pelletier de Fontenay: Insectarium at the Montréal's Botanical gardens

Reclaim Stúdió

SZŐCSÉNYPUSZTA

SZŐCSÉNYPUSZTA

Somogyiszta (Szőcsénypuszta) a Balatontól délre, Somogy megyében, Marcali járásban fekszik. Felsőszita és Somogyfejéregyház községek egyesülésével létrejött alig 600 fős települést már a középkorban is említik.

Az itteni földterület 1856-ban gróf Széchenyi Pál, majd 1872-ben a Véssey család birtokába került.

A terület egykori szépségét mutatja a **Véssey kastély**, s azt övező park és erdő, családi sírkert, kápolna, földsánc, malom. A területen működik a Széchenyi Zsigmond Mezőgazdasági Szakközépiskola, amely mellett műhelyek, üvegház, focipálya, vadaspark található. A park kedvelt kiránduló helye a környékbelieknek.

. IDŐ - a még érezhető múlt .

. értékmentés .

. közösség és kert .

. kortárs földhasználat .

. modern uradalom .

A terület földrajzi helyzete és a rajta levő értékek miatt jelentős potenciállal rendelkezik. Hasznosítása folyamatban van, de hiányzik egy átfogó rendezési elv, valamint egy-egy helyi újító, frissítő gondolat.



A téma tehát a hely értékeinek összegyűjtése és kiemelése, valamint átfogó javaslatlattétel a terület egységére vonatkozóan. Majd az átfogó vízióból kiindulva a hallgató által választott helyszínre egy-egy konkrét a felújítási, átalakítási terv elkészítése a cél.

Javasolt akcióterületek:

kápolna és a sírkert

malom

vadaspark

az iskola műhelyei

Az átfogó vízió szempontjából fontos figyelembe venni, hogy jelenleg a területen szakközépiskola működik, így a vízióról érdemes velük is egyeztetni, amelynek lehetőségét tanszékünk biztosítja. A javaslatlattétel során a mezőgazdasági képzés sajátosságait figyelembe venni.

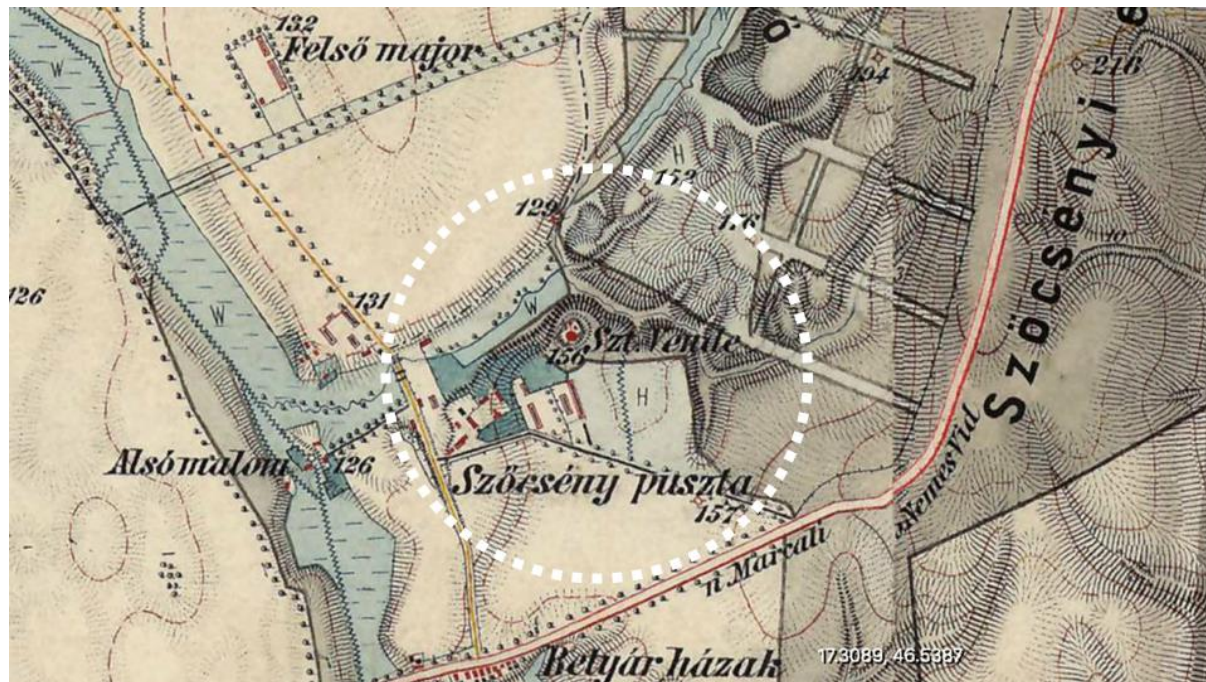

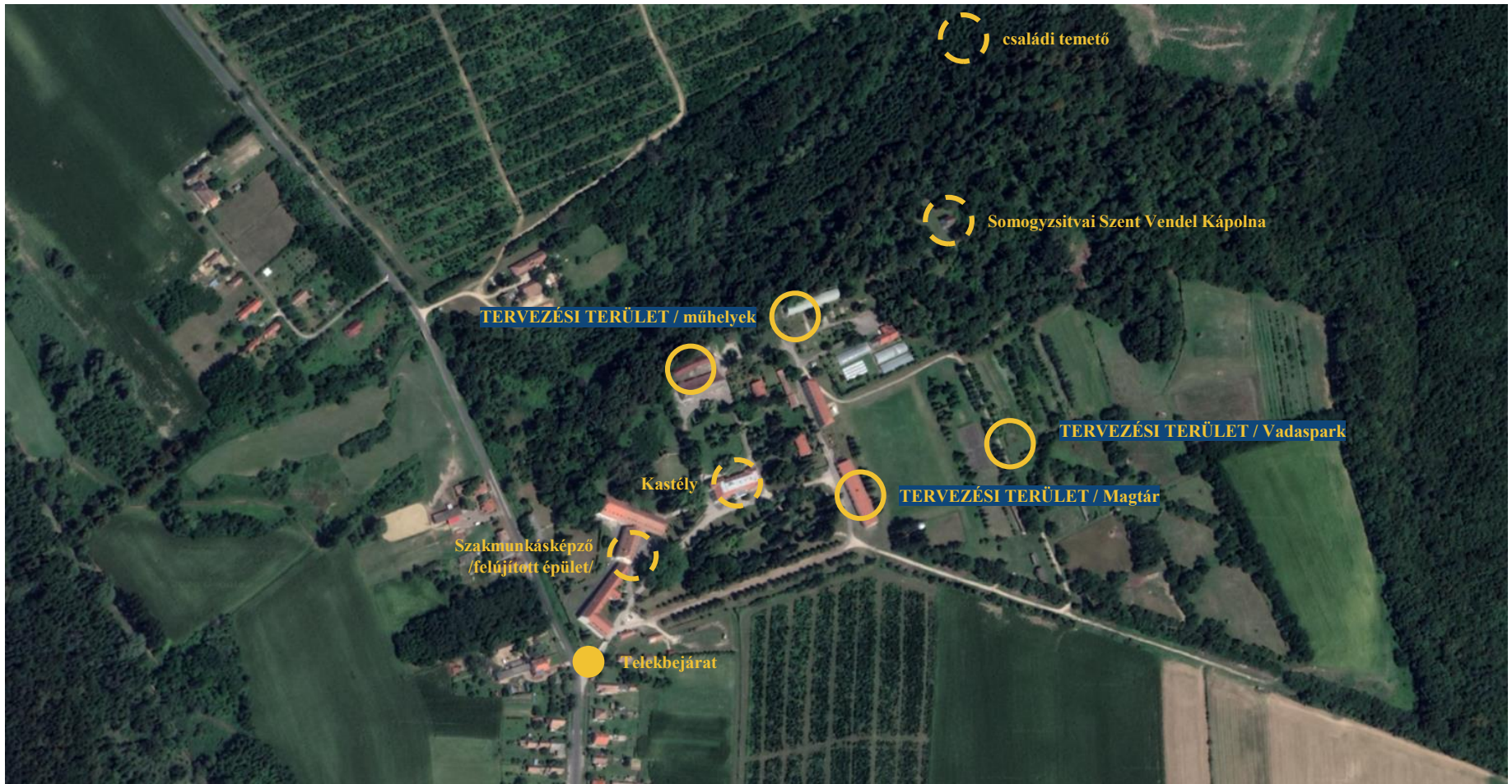

családi temető

Somogyzsitvai Szent Vendel Kápolna

TERVEZÉSI TERÜLET / műhelyek

TERVEZÉSI TERÜLET / Vadaspark

TERVEZÉSI TERÜLET / Magtár

Kastély

Szakkunaképző
/felújított épület/

Telekbejárat



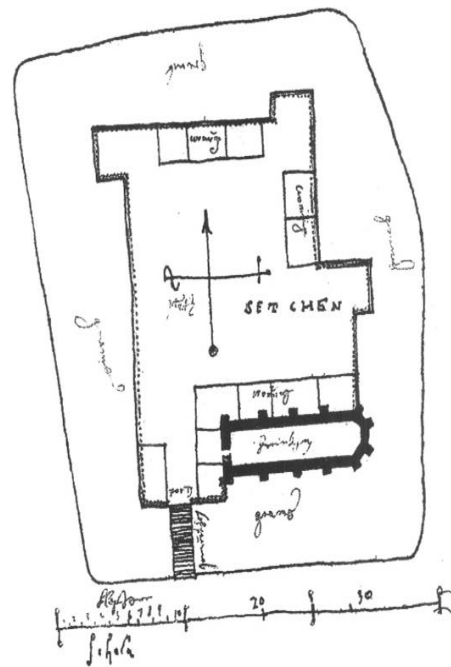
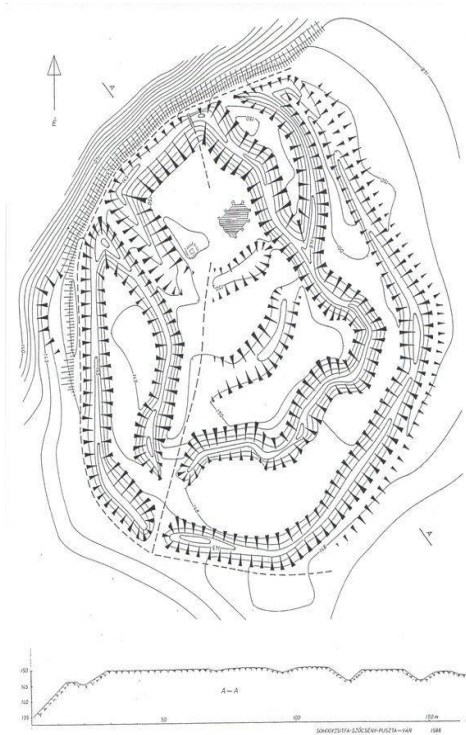



RÁCKEVE / RELOAD

Régi városháza újratöltve

Ráckeve Város Önkormányzata új funkciót keres az 1901-ben épült, jelenleg üresen álló, volt városháza épületének. Az épület szép korlenyomat, 1901-ben épült, a középkori városháza helyén. Különlegessége, hogy a középkori épület pincéje megmaradt. 2009-ben kilátóként nyitották meg a főhomlokzat szimmetriatengelyében eredetileg tűztoronyként megépített tornyot. Az épület műemléki védelmet élvez. (Azonosítószáma: 7274, Törzsszáma: 7233)

rekonstrukció

újraértelmezés

kiegészítés

reload

A tervezési feladat összetett. Az épület rekonstrukcióján, felújításán túl meg kell alkotni a megújuláshoz szükséges tervezési programot, melynek eredményeképpen az épület kortárs módon illeszkedő, kismértékű bővítése valószínűleg nem elkerülhető.

Az új funkció megtalálása tervezői feladat, kiindulásként a javasolt irányok:

- × szállás
- × művelődés, kultúra
- × irodai funkció

Új funkciók megnevezése vagy a javaslatok kombinálása lehetséges

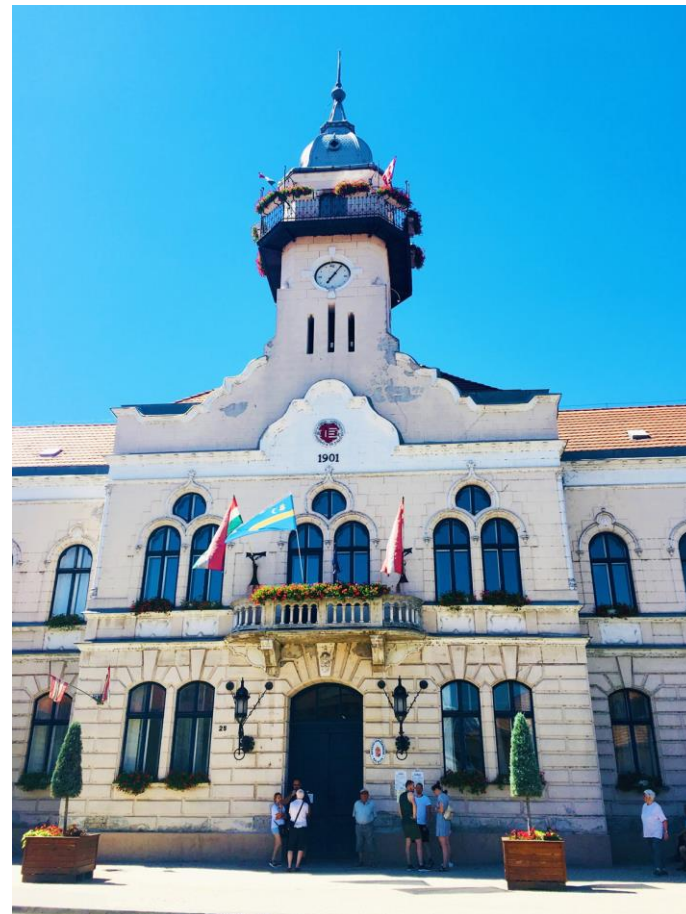

A főhomlokzaton látható Tűztorony-kilátó
Forrás: <https://kirandulastervezo.hu/latnivalo/rackeve/varoshaza-tuztorony-kilato>



Ráckeve látnivalókban gazdag település. Különleges Duna-partja, a vízen úszó hajómalom vagy a gótikus templom kiegészítésével megépült, egyedülálló szerb ortodox temploma is a tervezési terület közvetlen környezetében található.



A tervezési helyszín jól körülhatárolt, nem több, mint a meglévő épület által „elfoglalt” tömb.

A főhomlokzat korabeli képeslapon

Forrás:

<https://gallery.hungaricana.hu/hu/search/results?list=eyJxdWVyeSI6ICJyXHUwMGUxY2tldmUgdixlMDBIMXJvc2hcdTAwZTF6YSJ9>



Az épület a településszerkezeti struktúrába illeszkedik, így a területre alapvetően jellemző alacsony-intenzív beépítés veszi körül.

A tervezés során elemezni szükséges az épület szűkebb-tágabb környezetét, hogy az új hasznosítás során felmerülő kérdésekre (parkolás, megközelítés, kapcsolat a várossal) határozott, a kialakult városi situációhoz és a tervezett funkcióhoz legjobban passzoló válaszok születhessenek.

Az épület a tervezési területen belül bővíthető, átalakítható, az építészeti, műemléki szempontok figyelembevétele mellett.

A tervezéshez Ráckeve Város Önkormányzata az épület felmérési terveiből a birtokában lévő tervlapokat, rendelkezésünkre bocsátja.

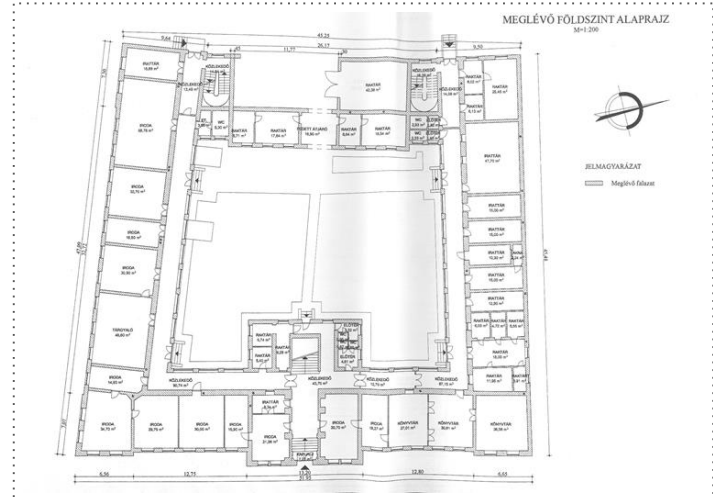

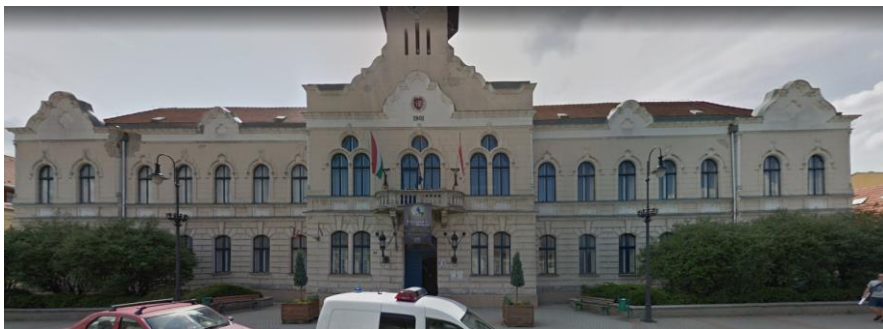

Google streetview fotók

MiddleEastDesignStudio

BEIRUT / SILO

BEIRUT - SILO

2020 augusztusában egy eddig tisztázatlan eredetű tűz miatt bekövetkezett robbanás a bejrúti kikötőt és a körülötte elterülő városrészt is a földdel tett egyenlővé. Azon kívül, hogy ennek következtében Libanon elvesztette legnagyobb és legfogalmasabb kereskedelmi csomópontját, bejrútiak százezrei váltak otthontalanná, földönfutókká. A Közel-Kelet különleges adottságaihoz azonban elválaszthatatlanul hozzátartozik a határtalan optimizmus és élni akarás, ami egy-egy hasonló tragédia után szinte felfoghatatlan gyorsasággal utat tör magának és eddig mindig hozzásegítette az itt élőket a talpraálláshoz.

Az 1971-ben a cseh Karel Kerhat és az SPSP Pardubice vállalat által tervezett egykori gabonasiló romjaiban is tiszteletet parancsoló maradványai és mellette a robbanás okozta hatalmas kráter azonban a tragédia ikonikus mementójaként állnak és hasznosításuk, illetve a bennük testet öltő tájseb megoldása jelentős városképi és emlékezetpolitikai kérdéseket is felvet.

helpBEJRÚT

krízisÉPÍTÉSZET

ipari rom

kikötő

MiddleEastDesignStudio

A kiírás központi kérdése a siló maradványainak hasznosítására és a mellette keletkezett kráterből rendezésére irányuló olyan építészeti - tájépítészeti beavatkozásokkal, amelyek egyszerre tiszteletben tartják a kialakult helyzetből fakadó adottságok emlékezetpolitikai értékeit, ugyanakkor releváns, valós használati értéket képviselő funkciókkal képesek ellátni a maradványokat. Felhívjuk rá a figyelmet, hogy a terület ipari és befektetői szempontból is a libanoni főváros legértékesebbjei közé tartozik. Diploma és komplex tervként is erős koncepció alapuló javaslatokat várunk!



A siló maradványai



TERVEZÉSI HELYSZÍN

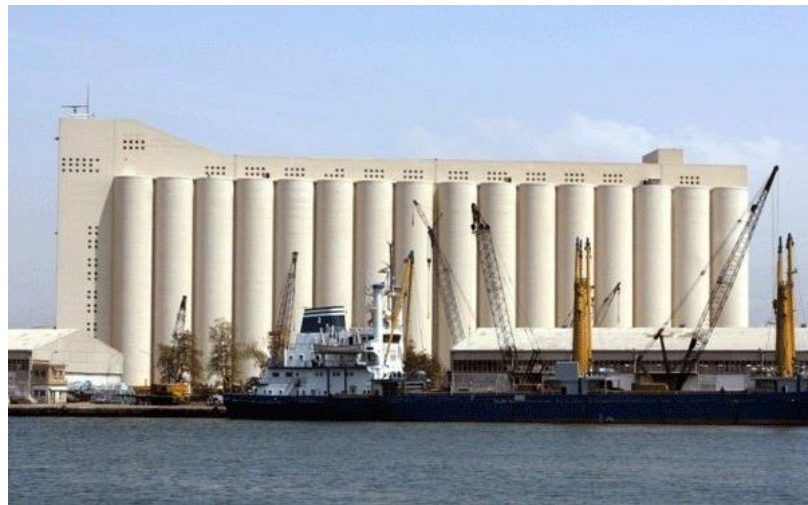



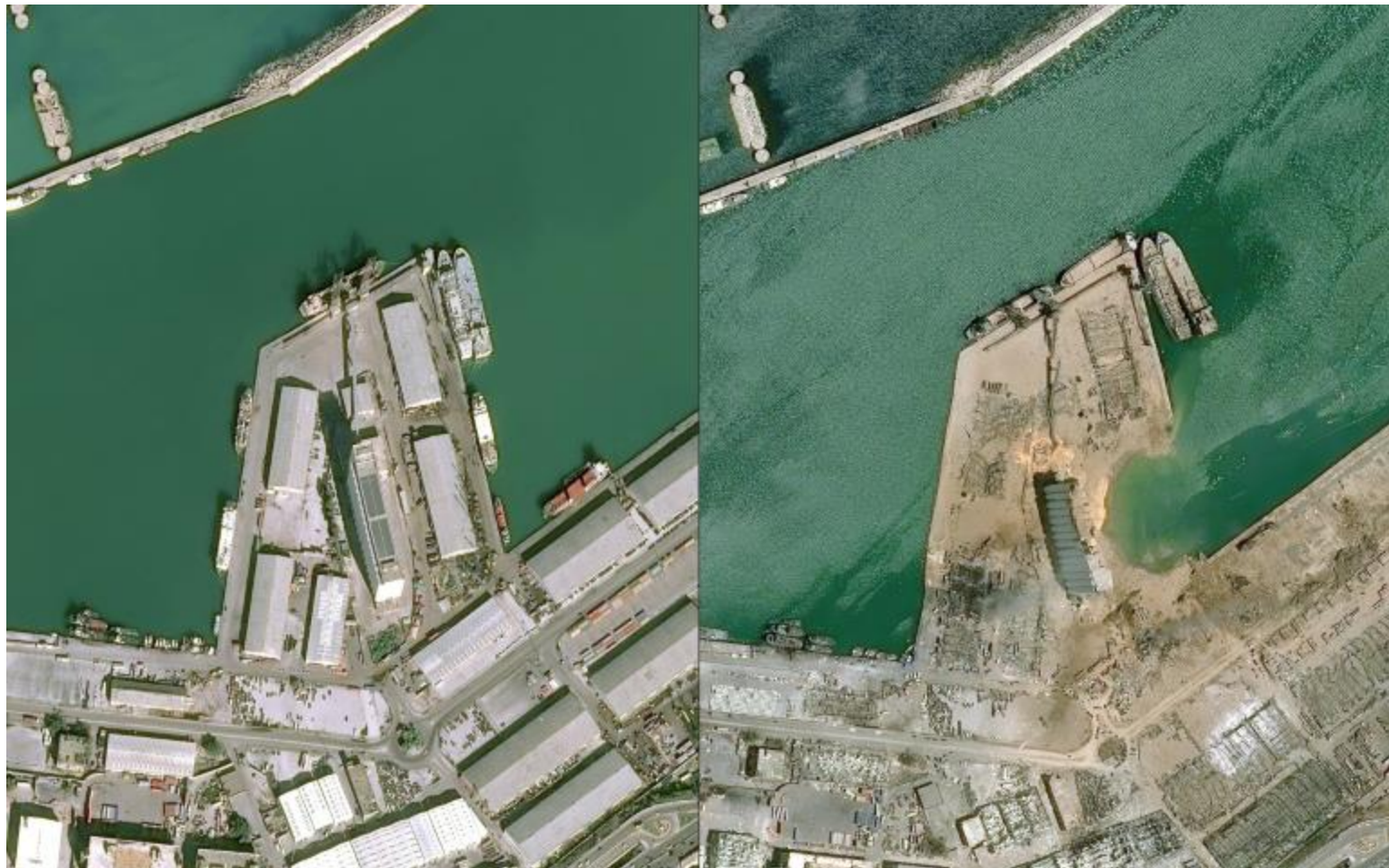



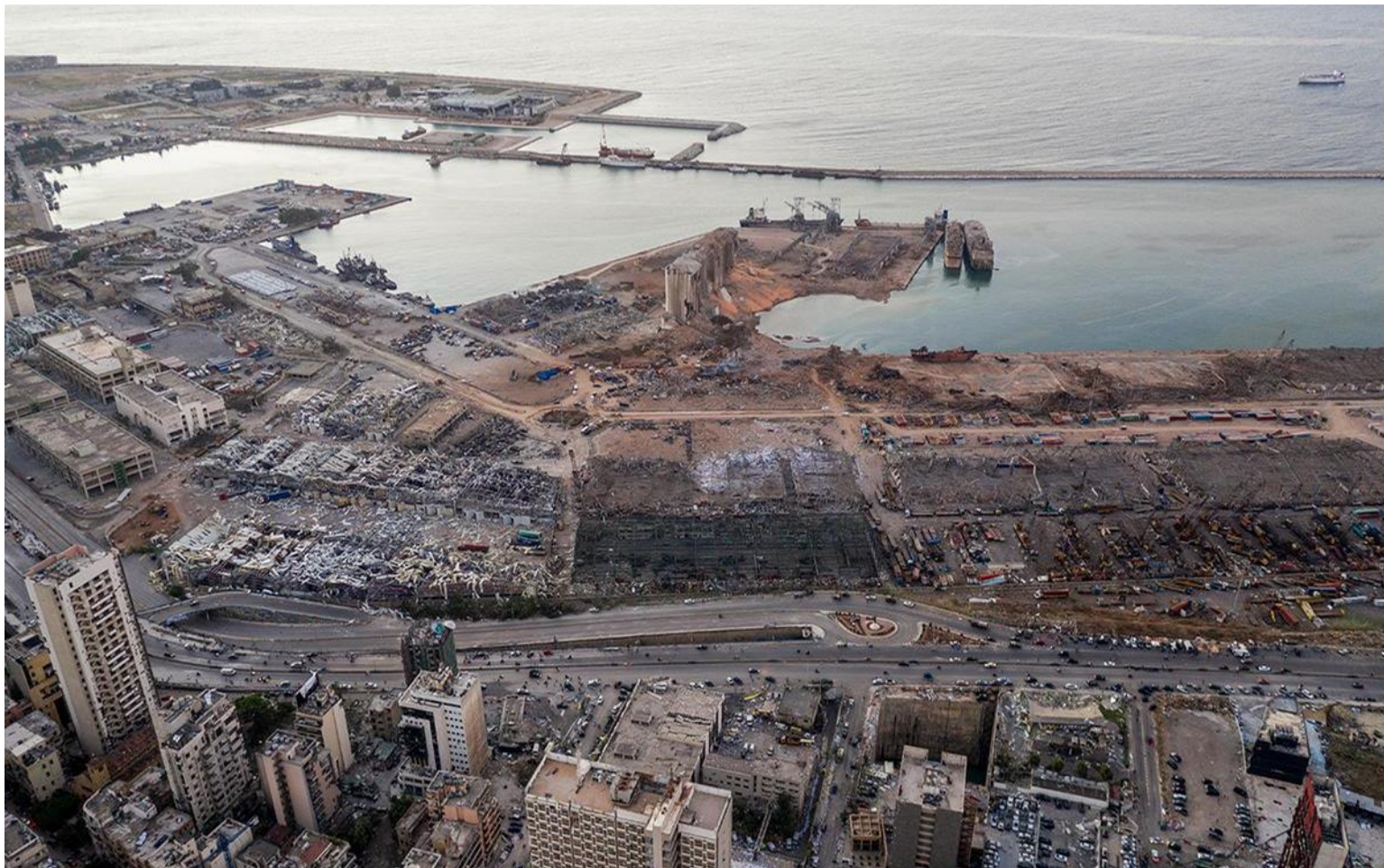

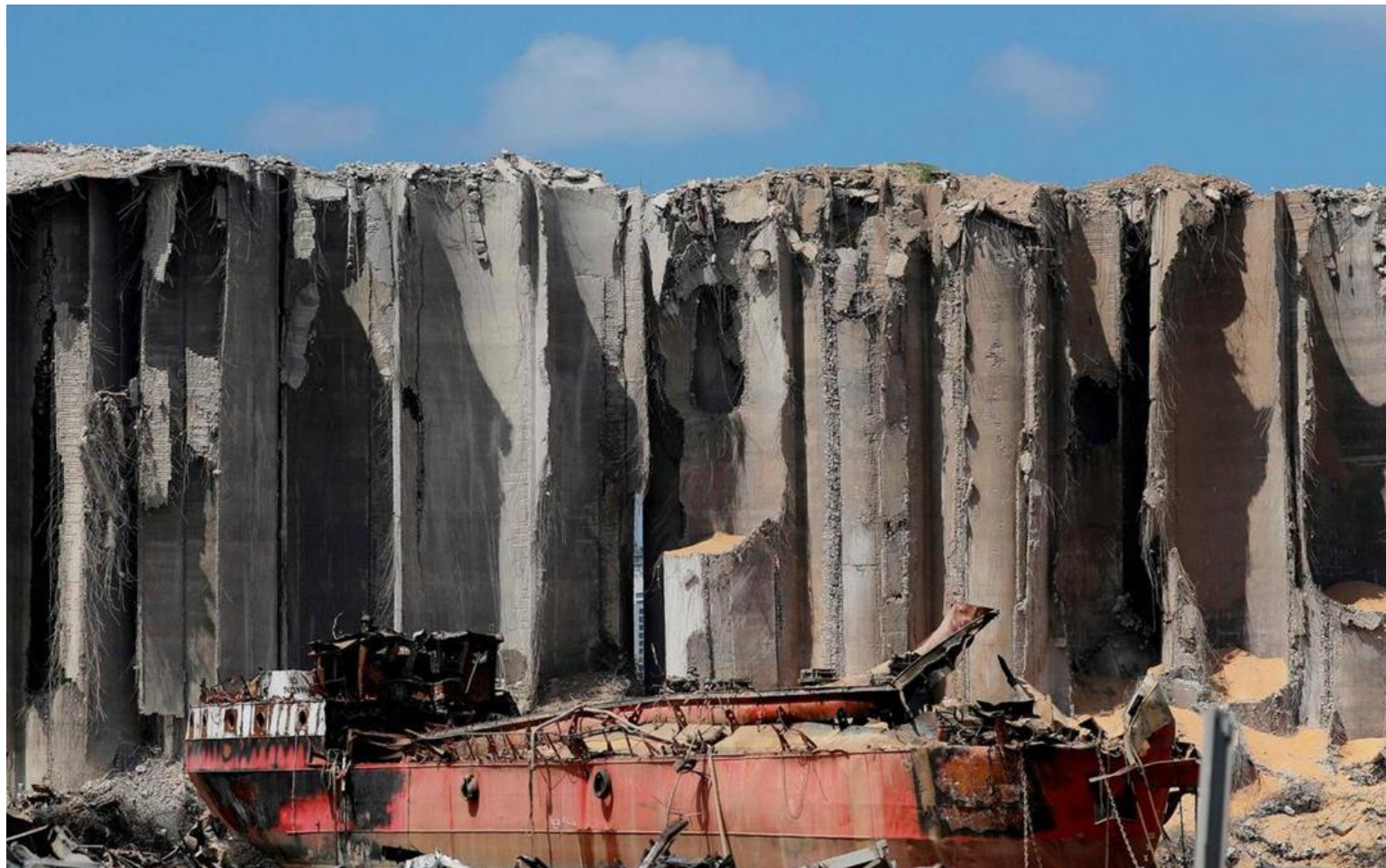

BEIRUT / GRAND THEATRE

BEIRUT - SZÍNHÁZ

A bejrúti színház épületének maradványai a francia mandátum kori (1920-1943) belváros egyik utolsó, még érintetlenül álló jelentős épülete. A Youssef Aftimus tervezte vasbeton vázas épület 1929-ben Grand Théâtre des Mille et Un Nuits (Az Ezeregy Éjszaka Nagy Színház) néven nyitotta meg kapuit. Később, a függetlenség után mozivá alakították, a polgárháború alatt pedig a hírhedt "Green Line" senkiföldjén állt, nappal a mesterlövészek fészke volt, éjszaka a harcoló fegyvereseknek nyújtott menedéket. Az épület ma a belváros szinte összes épületéhez hasonlóan a Solidere csoport tulajdona, akik a homlokzat újraépítése utána luxus szállodává akarták alakítani a háztömböt.

A színház épülete az elmúlt években a folyamatos gazdasági és politikai instabilitás miatt kirobant tüntetések ikonikus helyszínévé vált.

színház

rekonstrukció

"protézis"

helpBEJRUT

kultúra

MiddleEastDesignStudio

A nagy és komplex helyszín több funkció együttes elhelyezését teszi indokolttá. A meglévő épületrészben szálloda, a meglévő színházterem felhasználásával és kiegészítésével színház és a kapcsolódó üres telek beépítésével egy komplex kulturális, alkotó és kongresszusi központ hozható létre. Ajánlott 2 vagy 3 halgató közös csapatmunkájaként is elsősorban a komplex kurzuson, diplomatervként arányos feladatvállalással önállóan is tervezhető.



A színházterem a színpad felől



TERVEZÉSI HELYSZÍN



TERVEZÉSI HELYSZÍN







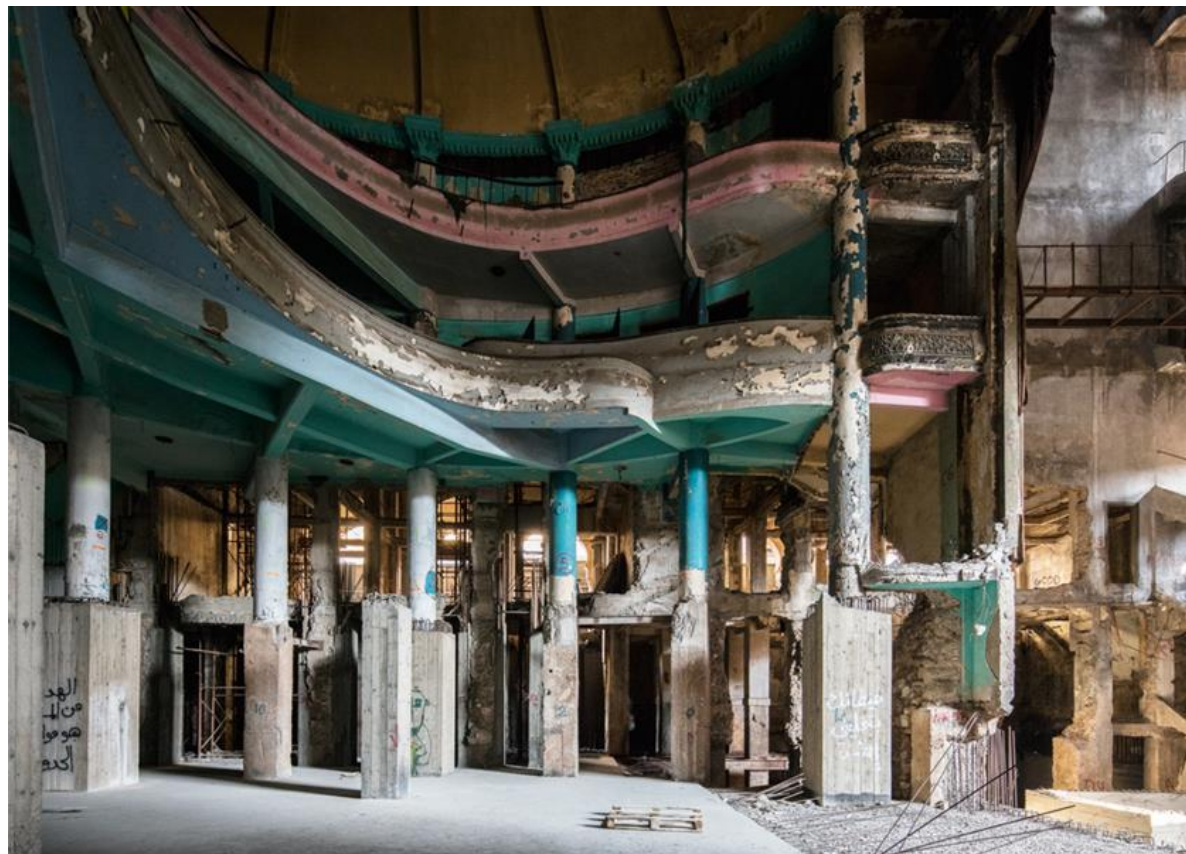



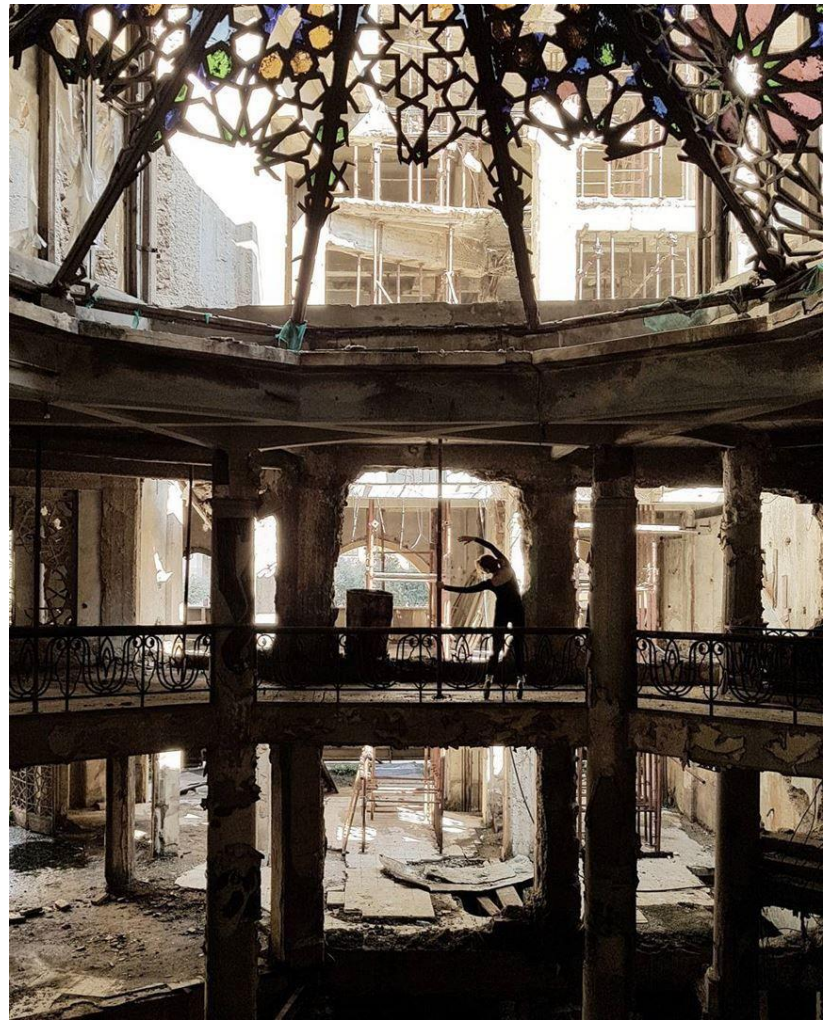



ALEXANDRIA

VÍZ ALATTI RÉGÉSZETI KÖZPONT

Alexandria az ókori mediterráneum egyik legfontosabb városa, Nagy Sándor és a Ptoleimaiosz kori Egyiptom alatt a Földközi-tenger keleti medencéjének szellemi és kereskedelmi központja volt. A mai Alexandria Egyiptom második legnagyobb, mintegy nyolc millió lakosú városa, belvárosa alatt több helyen a mai napig kerülnek elő ókori elődjének maradványai. Az ókori Alexandria egy része a tenger fenekén, a mai kikötő mélyén található. A víz alatti régészet fiatal, de gyorsan fejlődő szakterület, melynek fő működési területe éppen az ehhez hasonló lelőhelyek feltárása és megmentése. Alexandriában az UNESCO már évek óta nagyszabású víz alatti ásatásokat finanszíroz és az egyiptomi szervezetekkel szorosan együttműködve dolgoznak a tenger fenekén található leletek megmentésén.

régészet

ALEXANDRIAkurzus

Egyiptom

ókor

Mediterráneum

MiddleEastDesignStudio

A tervezett feladat egy víz alatti régészeti múzeum és kutatóközpont, amely az ókori Alexandria tengerfenéken található lelőhelyét mutatja be, továbbá annak kutatását támogatja, az ott megmentett leletek bemutatására szolgál. A helyszín a mai Alexandria belvárosának tengerparti szakasza, a védett régi kikötő öble előtt, alig pár lépés távolságban a neves norvég Snohetta iroda által tervezett Új Alexandriai Könyvtár épületétől. A tavaszi félévben a témához is kapcsolódóan ALEXANDRIA szab. vál. kurzust is indítunk.



Búvár és szfinx a tengerfenéken...

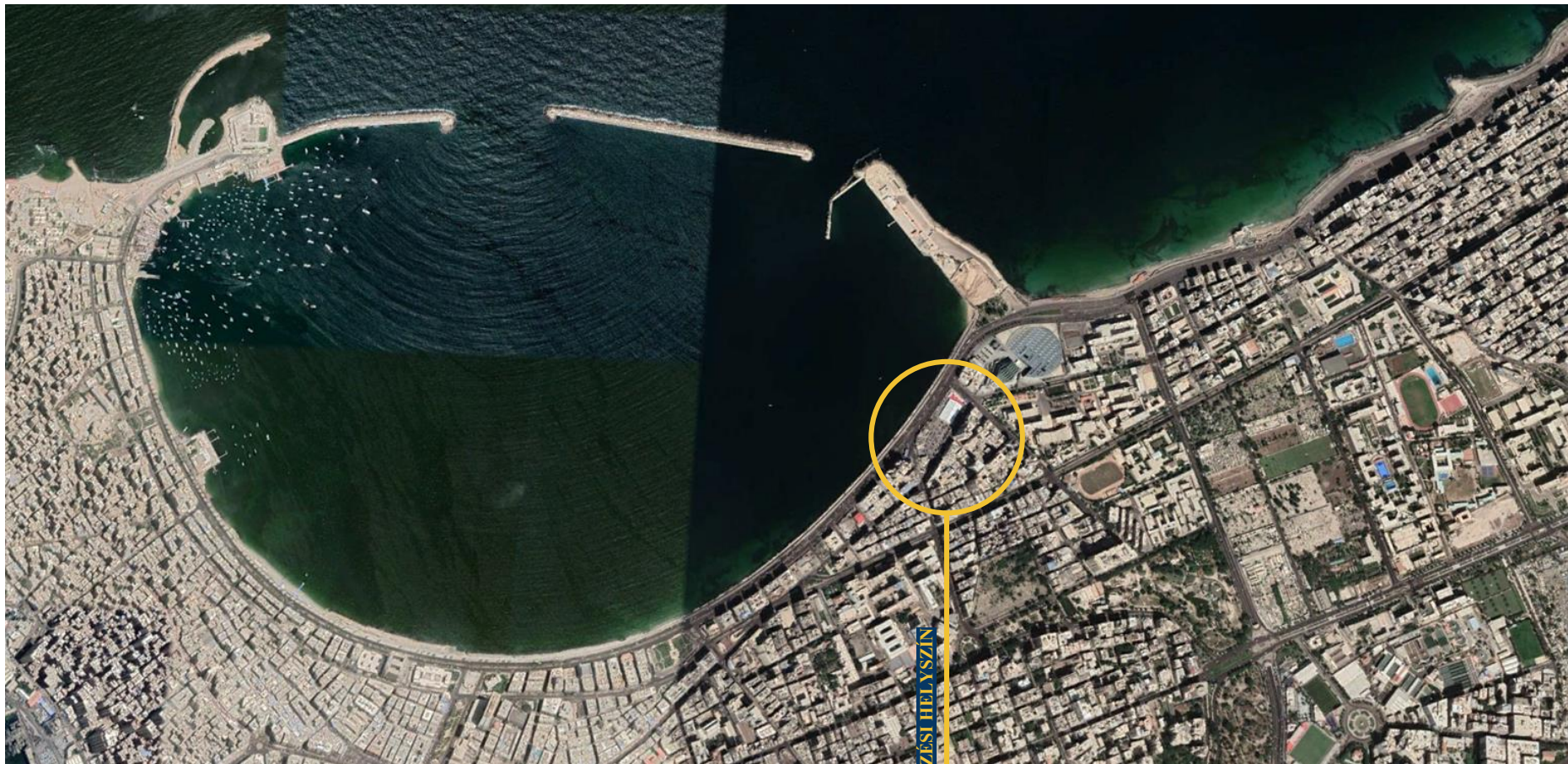

TERVEZÉSI HELYSZÍN









